



Actively in the Loess Ravines Land

The Loess Ravines Land is an area that offers a wide range of opportunities for lovers of active tourism. Visitors can enjoy miles of hiking and Nordic walking trails through the most scenic gorges. The well-maintained trails and their signage allow to visit them at any time of the year. In addition, lovers of active recreation have at their disposal a number of scenic bicycle paths, connecting



the most attractive places in the region. The rivers flowing through the Loess Gorges Land, i.e., the Vistula and Kurówka, provide an opportunity to admire the charms of the area during canoeing trips. In winter, tourists have at their disposal artificially snowed, groomed ski slopes with lifts, offering trails of varying levels of difficulty. The entire region stands out for its attention to tourist infrastructure, which makes active recreation in the Loess Ravines Land an attractive proposition for both beginners and more advanced tourism enthusiasts.

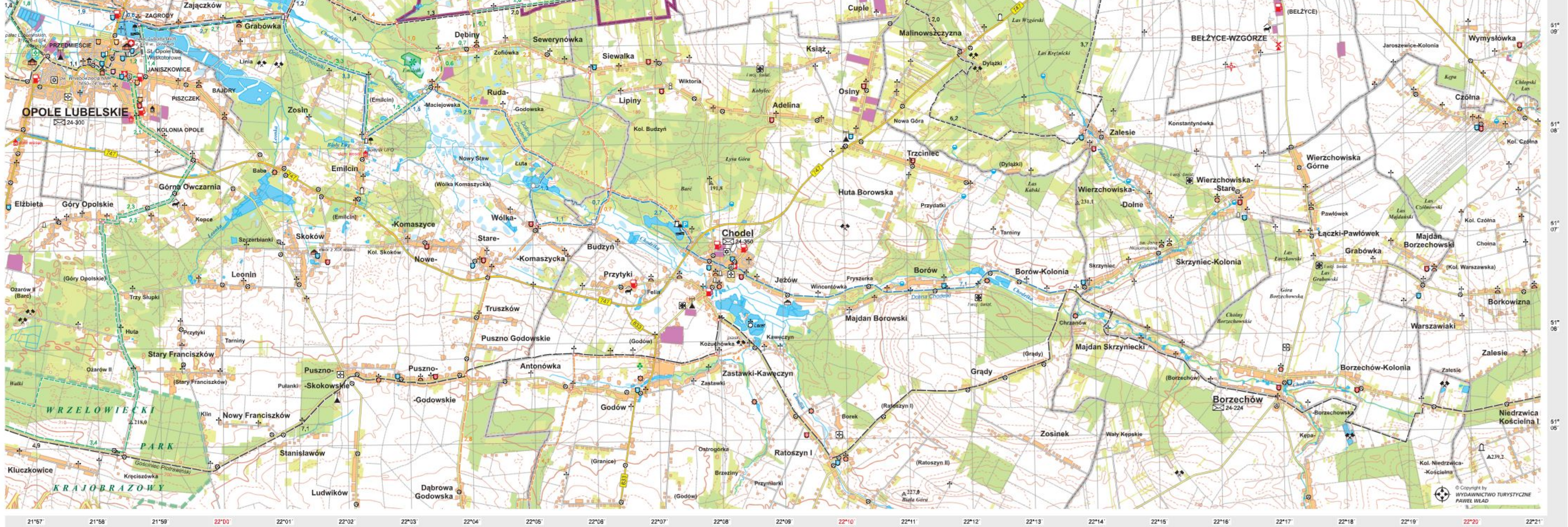
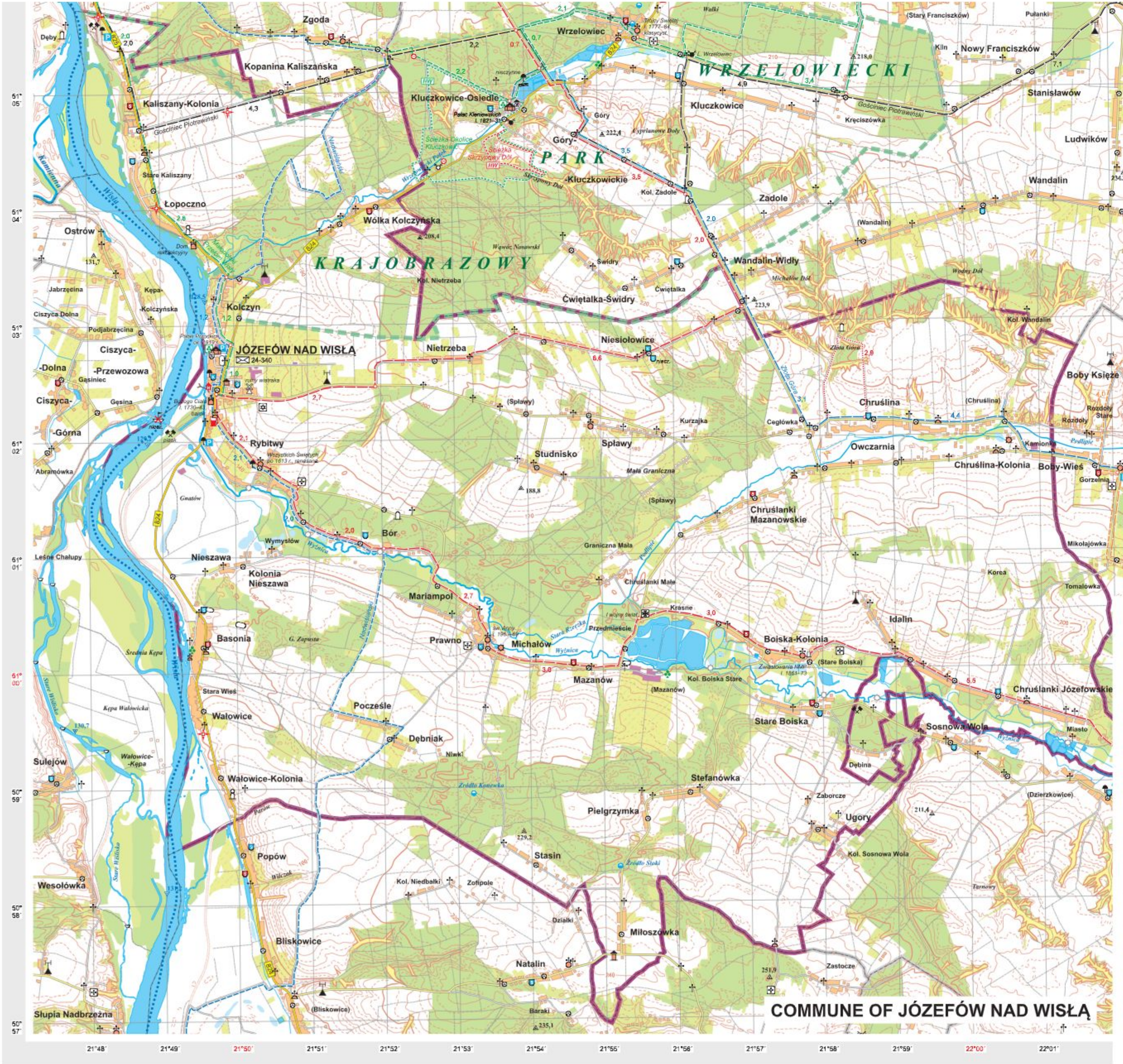
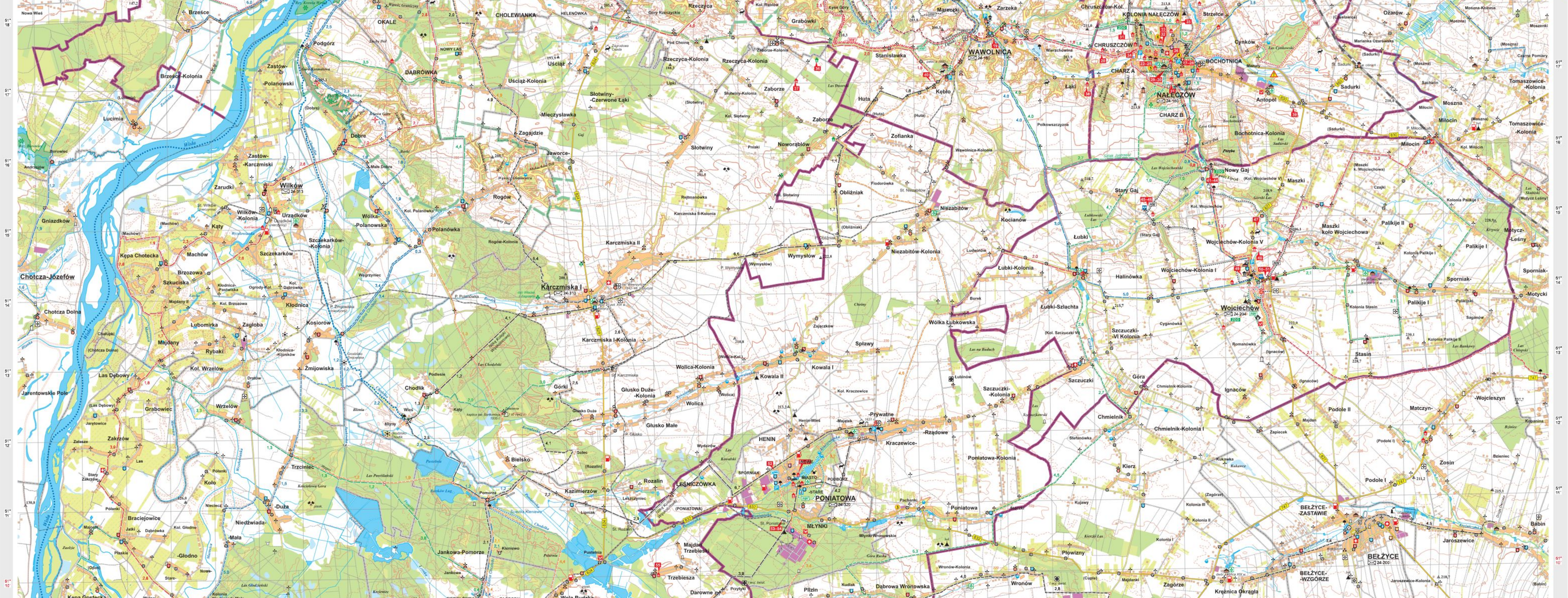

CERTIFIED FACILITY POLISH TOURISM BRAND OF THE LOESS RAVINES LAND

- | Number on the map | Certified Facility | Address, Phone |
|-------------------|---|--|
| 1 | Hotel Olimpic | Józefa Hauke-Sossaka 1, Puławy, +48 81 458 62 30 |
| 2 | Muzeum Czartoryskich | Czartoryskich 5, Puławy, +48 503 902 480 |
| 3 | Manufaktura Różana | ul. Różana 15, Stara Wieś (Kotkowola), +48 609 481 420 |
| 4 | Las Przygodas | ul. Piaseczna, Puławy, +48 504 694 941 |
| 5 | La'Lawenda | Nowy Pabz, 62A, +48 603 628 090 |
| 6 | Karczma Parchoła | Parchoła 187, +48 81 888 43 04 |
| 7 | Wimica Las Stoki | Las Stoki 80, +48 602 155 196 |
| 8 | Restauracja Siny Dym | Celajów 63c, +48 883 262 826 |
| 9 | Gospodarstwo Agroturystyczne „Pod Jabłonią” | Celajów 35, +48 605 608 384 |
| 10 | Mala Pagania | Celajów 72A, +48 695 137 072 |
| 11 | Gospodarstwo Agroturystyczne „W Dolinie Stawów” | Karmanowice 131, +48 607 339 564 |
| 12 | Chmiele Naleczowski | Przybylskiego 5B, +48 600 088 384 |

- | | | |
|----|------------------------------|--|
| 13 | Apartamenty Czarna Dama | ul. Sandomierska 24, Janowiec, +48 780 609 830 |
| 14 | Restauracja Czarna Dama | ul. Sandomierska 24, Janowiec, +48 780 609 830 |
| 15 | Licencja na oprowadzanie | Rynek, Kazimierz Dolny, +48 606 311 372 |
| 16 | Siedlisko Malgorzaty | Cholewicka 7a, Kazimierz Dolny, +48 510 157 111 |
| 17 | Godziciec Bastia | Czarny 59F, Kazimierz Dolny, +48 81 88 20 142 |
| 18 | Park Labiryntów i Miniatur | Rabów, +48 605 951 355 |
| 19 | Czekoladowe Warsztaty | ul. Rynek 12, Wąwolnica, +48 572 893 161 |
| 20 | Aura Medical SPA | ul. Henryka Wierceńskiego 62, Naleczów, +48 81 475 44 84 |
| 21 | Willa Samonówka | ul. 1 Maja 26, Naleczów, +48 81 501 47 47 |
| 22 | Terry Platowce | ul. Padewskiego 1a, Naleczów, +48 81 50 14 456 |
| 23 | Kompleks Wodny Atrium | ul. Grabowa 1, Naleczów, +48 81 50 14 456 |
| 24 | Sanatorium Uzdrowskie Roinek | ul. Michala Górskiego 14, Naleczów, +48 81 501 47 86 |
| 25 | Aerostal | ul. Padewskiego 1, Naleczów, +48 577 535 144 |
| 26 | Relax Matka | ul. Frydryka Chopina 1, Naleczów, +48 721 948 772 |
| 27 | Willa Różana Ormond Resorts | ul. Lipowa 8, Naleczów, +48 81 743 07 82 |

- | | | |
|----|--|--|
| 28 | Restauracja Zabytkowa Podcienia | ul. Lipowa 27, Naleczów, +48 665 311 222 |
| 29 | Śliwka z Naleczowa w gorzkiej czekoladzie | ul. Leśna 1, Naleczów, +48 572 893 161 |
| 30 | Czekoladowa Podcienia | ul. Leśna 1, Naleczów, +48 572 893 161 |
| 31 | Naleczowski Zwierzyńc | ul. Kamieniak 23B, Naleczów, +48 665 363 262 |
| 32 | Willa Anna | ul. Spółdzielcza 9, Naleczów, +48 691 233 802 |
| 33 | Glamping Stacja Zieleniec | ul. Kombatanów 6A, Naleczów, +48 605 380 329 |
| 34 | Centrum Szkolnictwa Wypoczynkowe Energetyk | ul. Padewskiego 10, Naleczów, +48 81 501 67 00 |
| 35 | Pracownia Terapii Ból „Monika” | ul. Kolejowa 37, Naleczów, +48 609 925 609 |
| 36 | Zabrze 47 | Zabrze 47, +48 887 378 554 |
| 37 | Moje Miejsce Kazimierz | Zabrze 54, +48 532 376 290 |
| 38 | Kompleks Wodny Atrium | Ląki 45A, +48 512 371 309 |
| 39 | Kemping „Ji Kraka” | Bochońska-Kolonia 32a, +48 601 159 720 |
| 40 | Stacja Lesowych Pięciolipiń | Kępa 26A, +48 506 140 076 |
| 41 | Camping – Młyn Hłody | Nowy Gał 18a, +48 905 288 292 |
| 42 | Muzeum Minerolów, Materyjny i Siemieniolodzy | Nowy Gał 18a, +48 905 288 292 |

- | | | |
|----|--------------------------------|---|
| 43 | Green Cosmetics | Nowy Gał 18a, +48 666 420 330 |
| 44 | Nad Lipocłami | Nowy Gał Ba, +48 605 594 848 |
| 45 | Pracownia Fitingu Klimaty | Stary Gał 43B, Wojciechów, +48 505 012 678 |
| 46 | Pokoje Gościnne „Klimaty” | Stary Gał 43B, Wojciechów, +48 505 012 678 |
| 47 | Stacja Koni Wojciechów | Wojciechów-Kolonia Pięta 11a, +48 500 020 219 |
| 48 | Owadlania | Wojciechów-Kolonia Pięta 127, +48 697 198 281 |
| 49 | Muzeum Kowalstwa | Wojciechów 9, +48 81 517 72 10 |
| 50 | Podkwa Wojciechowska | Wojciechów 153, +48 691 053 403 |
| 51 | Karczma Bielska w Wojciechowie | Wojciechów-Kolonia Pięta 11a, +48 81 517 72 02 |
| 52 | Ośrodek Sportu i Rekreacji | ul. Kraczkiewicza 31, Poniatowa, +48 81 820 42 90 |
| 53 | Hotel Stacja Kultura | ul. Kolejowa 2, Poniatowa, +48 81 475 52 20 |
| 54 | Restauracja Stacja Kultura | ul. Kolejowa 2, Poniatowa, +48 81 475 52 20 |
| 55 | Kafelarnia | Trzebieża 7, +48 502 293 447 |
| 56 | Hotel Słowik | ul. Spacowca 3, Poniatowa, +48 81 820 41 61 |
| 57 | Restauracja Słowik | ul. Spacowca 3, Poniatowa, +48 81 820 41 61 |

OTHER MEMBER
OF LOKALNA ORGANIZACJA TURYSTYCZNA „KRAJINA LESOWYCH WĄJÓWÓW”

Number on the map	Member of LOT „Krajina Lesowych Wąjówów”	Address, Phone
1	Zalew w Janowicach	Janowice 77, Janowiec, +48 602 636 009
2	Dwa Żyłki – sofyry bajkowe	ul. Puławska, Kazimierz Dolny, +48 501 352 777
3	Rajskie Wrota	Poniatowa 108b, +48 605 573 651
4	Willa Lucyna	ul. Poniatowska 11, Naleczów, +48 501 256 932
5	Kawiarnia Listera	ul. Mickiewicza 14, Naleczów, +48 603 169 831
6	Hotel Arche	ul. Spółdzielcza 4B, Naleczów, +48 81 756 06 00

The Publisher: Lokalna Organizacja Turystyczna „Krajina Lesowych Wąjówów”
24-150 Naleczów, ul. 1 Maja 16, Phone +48 81 50 16 101
info@kraja.org.pl, www.kraja.org.pl

Design of the map: Paweł Wład
Translation: Biura Turystyczne „AZ” Aldona Zetek, Rzeszów
Photos: archives of the LOT „Krajina Lesowych Wąjówów”, Paweł Wład

ISBN: 978-83-973584-1-6
Naleczów, 2024