



Aktywnie w Krajinie Lessowych Wąwozów

to obszar, który oferuje szeroki wachlarz możliwości dla miłośników uprawiania turystyki aktywnej. Na odwiedzających czekają kilometry tras pieszych i szlaków nordic walking, które wiodą przez najbardziej malownicze wąwozy. Dobrze utrzymane trasy oraz ich oznakowanie pozwalają na korzystanie z nich o każdej porze roku.



Dodatkowo miłośnicy aktywnego wypoczynku mają do dyspozycji wiele widokowych ścieżek rowerowych, łączących najbardziej atrakcyjne miejsca regionu. Płynące przez Krajinę Lessowych Wąwozów rzeki tj. Wisła i Kurówka dają możliwość podziwiania urokoków okolicy w trakcie spływów kajakowych. Zimą turyści mają do dyspozycji nainstalowane, ratrakowane stoki narciarskie z wyciągami, oferujące trasy o różnym poziomie trudności. Cały region wyróżnia się dbałością o infrastrukturę turystyczną, co sprawia, że aktywny wypoczynek w Krajinie Lessowych Wąwozów staje się atrakcyjną propozycją zarówno dla początkujących, jak i bardziej zaawansowanych entuzjastów turystyki.

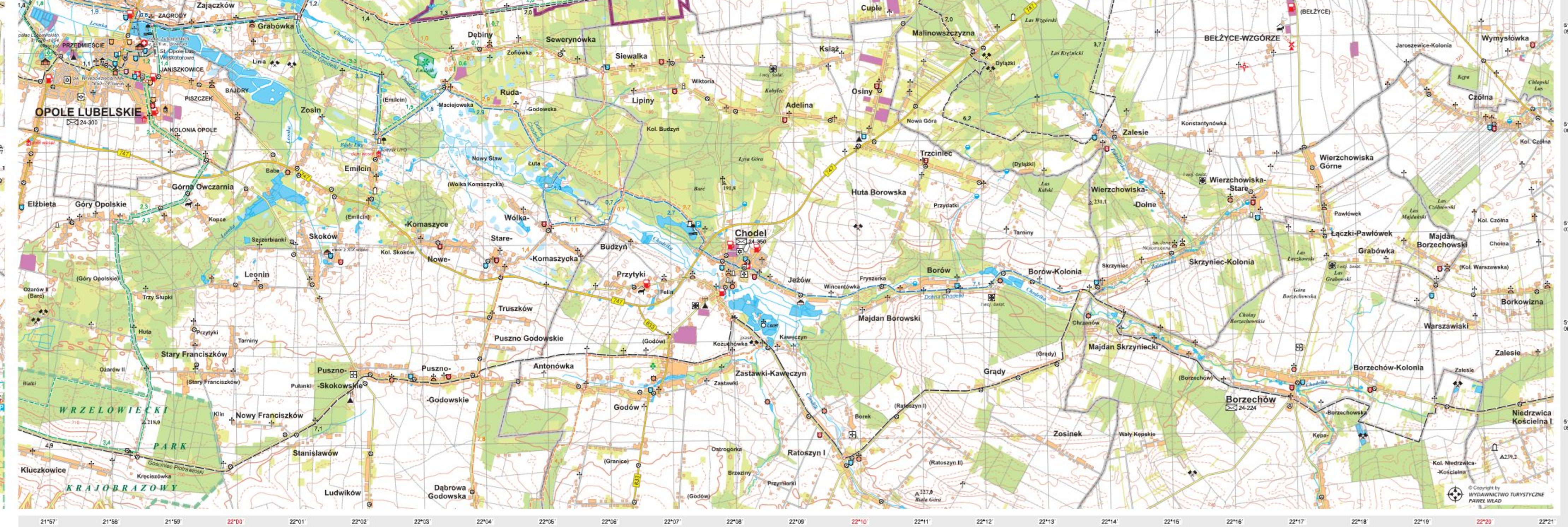
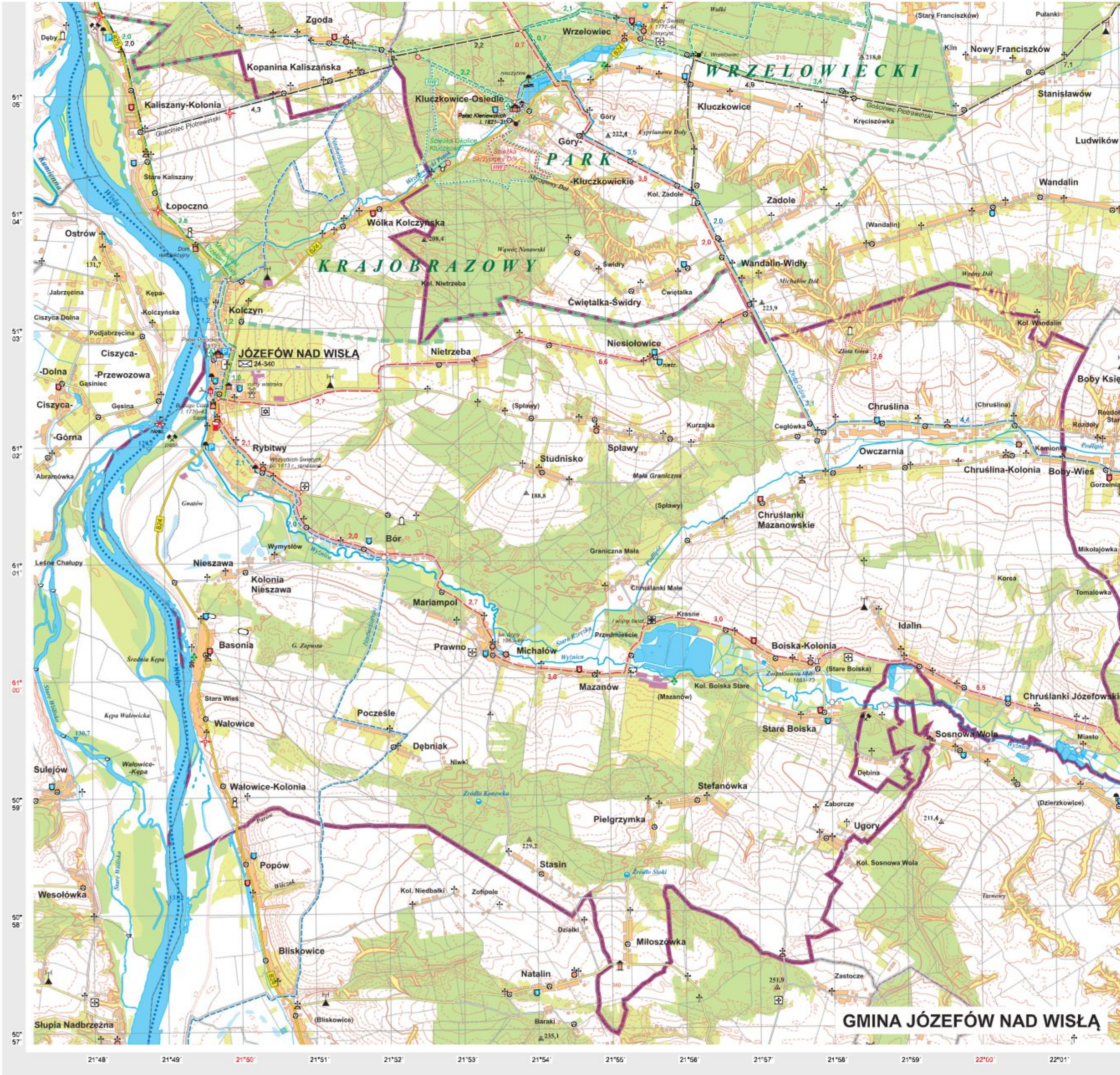
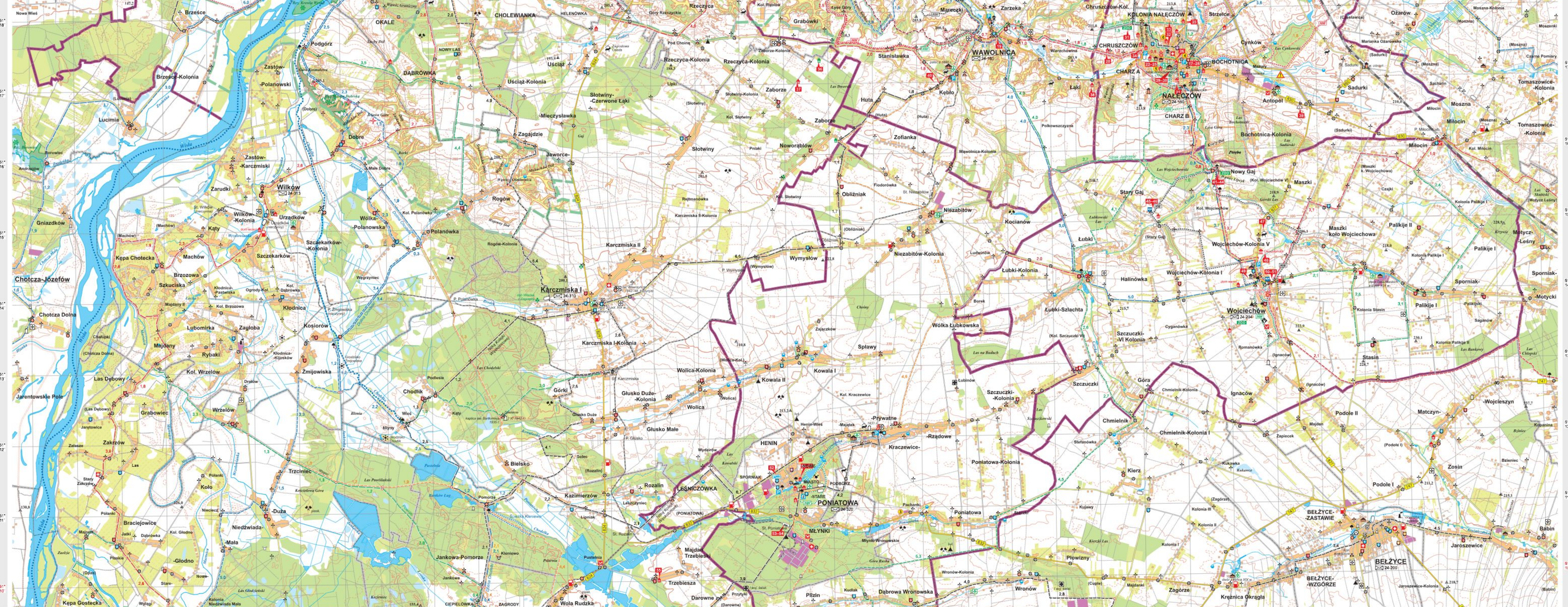

CERTYFIKOWANE OBIEKTY POLSKIEJ MARKI TURYSTYCZNEJ KRAJINY LESSOWYCH WĄWOZÓW

- | Nr na mapie | Obiekt certyfikowany | Adres |
|-------------|---|---|
| 1 | Hotel Olimpia | Józefa Hauke-Sossaka 1, Puławy, tel. 81 458 62 30 |
| 2 | Muzeum Czartoryskich | Czartoryskich 5, Puławy, tel. 503 902 480 |
| 3 | Manufaktura Różana | ul. Różana 15, Stara Wieś (Kotkowola), tel. 609 481 420 |
| 4 | Las Przygodas | ul. Piaseczna, Puławy, tel. 504 894 941 |
| 5 | La'Lawenda | Nowy Płazg, 62A, tel. 603 626 090 |
| 6 | Karczma Parchoła | Parchoła 187, tel. 81 898 43 04 |
| 7 | Wimica Las Stoki | Las Stoki 80, tel. 602 155 196 |
| 8 | Restauracja Siny Dym | Celajów 63c, tel. 883 262 826 |
| 9 | Gospodarstwo Agroturystyczne „Pod Jabłonią” | Celajów 35, tel. 605 608 384 |
| 10 | Mala Papernia | Celajów 72, tel. 695 137 072 |
| 11 | Gospodarstwo Agroturystyczne „W Dolinie Stawów” | Karminowice 131, tel. 607 339 564 |
| 12 | Chmiel Naleczowski | Przybyśławice 5B, tel. 600 088 384 |

- | | | |
|----|--------------------------------|---|
| 13 | Apartamenty Czarna Dama | ul. Sandomierska 24, Janowiec, tel. 780 609 830 |
| 14 | Restauracja Czarna Dama | ul. Sandomierska 24, Janowiec, tel. 780 609 830 |
| 15 | Licencja na oprowadzanie | Rynek, Kazimierz Dolny, tel. 606 311 372 |
| 16 | Siedlisko Malgorzaty | Cholewianka 7a, Kazimierz Dolny, tel. 510 157 111 |
| 17 | Godziciec Basti | Czarny 59F, Kazimierz Dolny, tel. 81 88 20 142 |
| 18 | Park Labiryntów i Miniatur | Rabków, tel. 606 951 355 |
| 19 | Czekoladowe Warsztaty | ul. Rynek 12, Wąwożnica, tel. 572 893 161 |
| 20 | Aura Medical SPA | ul. Henryka Wiercińskiego 62, Naleczów, tel. 81 475 44 84 |
| 21 | Willa Samonówka | ul. 1 Maja 26, Naleczów, tel. 81 501 47 47 |
| 22 | Terry Placowe | ul. Paderewskiego 1a, Naleczów, tel. 81 50 14 456 |
| 23 | Restauracja Wódzór | ul. Grabowa 1, Naleczów, tel. 81 50 14 456 |
| 24 | Sanatorium Uzdrawiskowe Roinek | ul. Michała Górskiego 14, Naleczów, tel. 81 501 47 86 |
| 25 | Aerostal | ul. Paderewskiego 1, Naleczów, tel. 577 535 144 |
| 26 | Relax Matka | ul. Fryderyka Chopina 1, Naleczów, tel. 721 948 772 |
| 27 | Willa Różana Ormond Resorts | ul. Lipowa 8, Naleczów, tel. 81 743 07 82 |

- | | | |
|----|---|---|
| 28 | Restauracja Zabylkowe Podziemia | ul. Lipowa 27, Naleczów, tel. 665 311 222 |
| 29 | Śliwka z Naleczowa w gorzkiej czekoladzie | ul. Leśna 1, Naleczów, tel. 572 893 161 |
| 30 | Czekoladowa Pocztówka | ul. Leśna 1, Naleczów, tel. 572 893 161 |
| 31 | Naleczowski Zwierzyńc | ul. Kamieniak 23B, Naleczów, tel. 665 363 262 |
| 32 | Willa Anna | ul. Socjaliczna 9, Naleczów, tel. 691 233 802 |
| 33 | Glamping Stacja Zielenc | ul. Kombatanów 6A, Naleczów, tel. 605 380 329 |
| 34 | Centrum Szkolowo-Wypoczynkowe Energetyk | ul. Paderewskiego 10, Naleczów, tel. 81 501 67 00 |
| 35 | Pracownia Terapii Ból „Monika” | ul. Kolejowa 37, Naleczów, tel. 609 825 609 |
| 36 | Zabrze 47 | Zabrze 47, tel. 887 378 554 |
| 37 | Moje Miejsce Kazimierz | Zabrze 54, tel. 532 376 290 |
| 38 | Kompleks Wodny Atrium | ul. Grabowa 1, Naleczów, tel. 81 50 14 456 |
| 39 | Kemping „Ji Kraka” | Bochońca-Kolonia 32a, tel. 601 159 720 |
| 40 | Stacja Lessowej Pięćdziesiąt | Kępa 26A, tel. 506 140 076 |
| 41 | Glamping - Myś Hopy | Nowy Gaj 18a, tel. 505 288 292 |
| 42 | Muzeum Minerolów, Materyjów i Ślamielnic | Nowy Gaj 18a, tel. 505 288 292 |

- | | | |
|----|----------------------------------|---|
| 43 | Green Cosmetics | Nowy Gaj 18a, tel. 666 420 330 |
| 44 | Nad Lipocłami | Nowy Gaj 18a, tel. 605 594 848 |
| 45 | Pracownia Fitingu Klimaty | Stary Gaj 43B, Wojciechów, tel. 505 012 678 |
| 46 | Pokoje Gościowe „Klimaty” | Stary Gaj 43B, Wojciechów, tel. 505 012 678 |
| 47 | Stajnia Konia Wojciechów | Wojciechów-Kolonia 114, tel. 500 020 219 |
| 48 | Owadlania | Wojciechów-Kolonia Pięta 127, tel. 697 198 281 |
| 49 | Muzeum Kowalstwa | Wojciechów 9, tel. 81 517 72 10 |
| 50 | Podkopa Wojciechowska | Wojciechów 153, tel. 691 053 403 |
| 51 | Karczma Biedziada w Wojciechowie | Wojciechów-Kolonia 151A, tel. 81 517 72 02 |
| 52 | Ośrodek Sportu i Rekreacji | ul. Kraczeńska 31, Poniatowa, tel. 81 820 42 90 |
| 53 | Hotel Stacja Kultura | ul. Kolejowa 2, Poniatowa, tel. 81 475 52 20 |
| 54 | Restauracja Stacja Kultura | ul. Kolejowa 2, Poniatowa, tel. 81 475 52 20 |
| 55 | Kafelarnia | Trzebieża 7, tel. 502 293 447 |
| 56 | Hotel Słowik | ul. Spacerowa 3, Poniatowa, tel. 81 820 41 61 |
| 57 | Restauracja Słowik | ul. Spacerowa 3, Poniatowa, tel. 81 820 41 61 |

POZOSTALI CZŁONKOWIE

LOKALNE ORGANIZACJE TURYSTYCZNE „KRAJINY LESSOWYCH WĄWOZÓW”

Nr na mapie	Członkowie LOT „Krajina Lessowych Wąwozów”	Adres
1	Zalew w Janowcu	Janowiec 77, Janowiec, tel. 602 636 009
2	Dzisz Żyryłów - spływy kajakowe	ul. Puławska, Kazimierz Dolny, tel. 501 352 777
3	Rajskie Wrota	Poniatowa 108b, tel. 605 573 651
4	Willa Lucyna	ul. Poniatowskiego 11, Naleczów, tel. 501 298 932
5	Kawiamia Listerna	ul. Michała Górskiego 14, Naleczów, tel. 603 189 831
6	Hotel Arche	ul. Spółdzielcza 4B, Naleczów, tel. 81 756 06 00

Wydawca: Lokalna Organizacja Turystyczna „Krajina Lessowych Wąwozów”
24-150 Naleczów, ul. 1 Maja 16, tel. 81 50 16 101,
Info@kraja.org.pl, www.krajina.org.pl

Opracowanie kartograficzne: Paweł Wład
Fotografie: archiwum LOT „Krajina Lessowych Wąwozów”, Paweł Wład

ISBN: 978-83-973584-0-9
Naleczów, 2024 rok